



ADVISER LABORAL

Consultoria e Advocacia Especializada em Relações de Trabalho - âmbito patronal



O que fazemos de diferente?

By Gicelli Paixão

Os processos trabalhistas devem ser o último meio de solução de conflitos.

As empresas e organizações com as melhores práticas tendem a se antever e implementar medidas para obter a retenção de talentos e ampliar a lealdade empresarial.

Assim por conhecer de perto os principais problemas e o enorme impacto de um passivo trabalhista, já que provisionei diversos processos, cujo volume superava a 35 milhões de reais para uma única empresa, busquei traçar modelos de atuação cujo o principal intuito é reduzir os custos trabalhistas e revertê-los no crescimento da organização.

Trata-se, portanto de uma consultoria voltada as relações de trabalho, com escopo de trazer as melhores soluções, para que a administração empresarial esteja focada no sucesso da companhia.

SERVIÇOS EM DESTAQUE:

**GESTÃO INTELIGENTE
DAS RELAÇÕES DE
TRABALHO (GIRT)**

**PLANOS DE
CONSULTORIA
PERSONALIZADA**

**CONSULTORIA
ESTRATÉGICA**

SOBRE NÓS



GESTÃO INTELIGENTE DAS RELAÇÕES DE TRABALHO (GIRT)

É um método de 5 (cinco) passos que analisa as relações de trabalho da organização, encontra os pontos críticos, sugere mudanças, ajuda a implementá-las e mede os resultados para evolução.

Esse programa possui vantagens a curto, médio e longo prazo. A CURTO PRAZO promove o engajamento profissional e sinaliza os pontos fortes (colaboradores comprometidos) e pontos fracos (colaboradores desmotivados). A MÉDIO PRAZO permite a estruturação da empresa de acordo com as possibilidades legalmente admitidas ou causuísticas aceitas.

e a LONGO PRAZO impacta a cultura da empresa, desde que devidamente implementado e repetido.

Esse programa tornasse uma ferramenta poderosa para implementação ou cumprimento de política de "compliance" e permite que a organização consiga explorar a mão-de-obra de modo qualitativo e quantitativo, para atingir os resultados satisfatórios de expansão e crescimento da empresa.

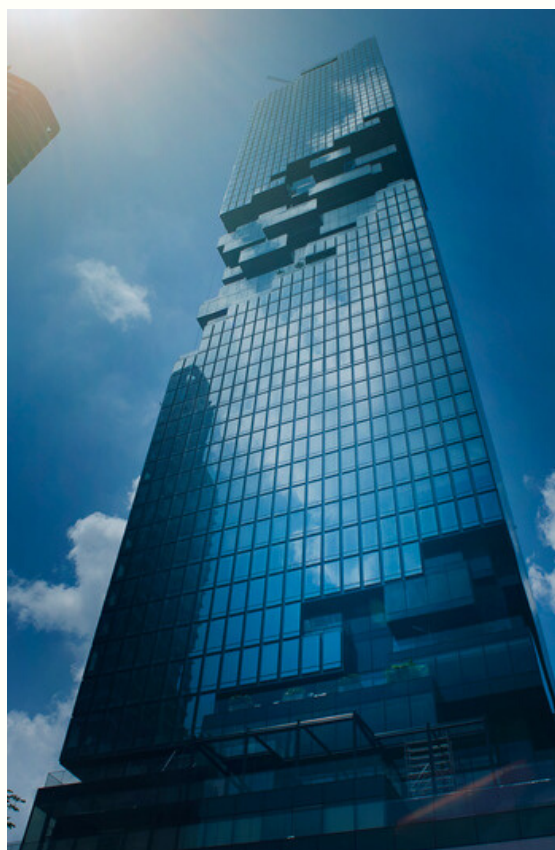

ACESSE NOSSAS REDES



CONSULTORIA ESTRATÉGICA

Consultoria personalizada voltada a 1 (uma) ou mais questões específicas da organização no campo trabalhista e/ou previdenciário.

Vantagens: Acompanhamento de perto da questão informada;

Elaboração de estratégia; auxílio na implementação da medida.

PLANOS DE CONSULTORIA PERSONALIZADA

Elaboração de breves pareceres e/ou opiniões legais pontuais acerca de assuntos jurídicos em matéria trabalhista e previdenciária.

Vantagens: Rápido retorno; acompanhamento personalizado, orientação precisa; parecer voltado a abordagem prática; indicação da medida a ser tomada.

Contatos: WhatsApp; telefone; e-mail; vídeo conferência, Conference "call" e reuniões.

PLANOS:

Consultoria Bronze: Até 10 (dez) consultas por mês.

Consultoria Prime: Até 20 (vinte) consultas por mês.

Consultoria Gold: consultas ilimitadas por mês.



SOBRE NÓS

Advogada e Consultora responsável

Gicelli Paixão. Advogada, palestrante e consultora empresarial nas áreas de Direito do Trabalho para Empresas e Gestão Estratégica trabalhista e previdenciária. Professora em cursos extensão e conferencista em eventos e workshops nacionais. Especialista em Direito da Seguridade Social, tem MBA em Prática Previdenciária e é especialista em Relações de Trabalho. Coordenadora do IBAE (Instituto Ibero-americano do Advogado Empreendedor), a consultora é colunista de jornais e revistas como CIPA e portais da internet e também autora dos livros "De aprendiz a patrão", "Comentários sobre a reforma trabalhista" e "Invalidez Social", pelas Editoras Autografia (RJ), Kindle Amazon (SP) e Saraiva E-book (SP). Ex-coordenadora Adjunta Trabalhista e Previdenciária no Escritório Braga Nascimento e Zílio, ultimamente tem se dedicado ao atendimento de projetos em empresas de médio e grande porte, atuando com uma equipe de advogados em todo o País. administradora do IG jurídico @pitadasdedireito

Possuímos uma rede de profissionais parceiros especializados em suas respectivas áreas de atuação, espalhados por todo o Brasil para que somem esforços a um propósito conjunto de obter as melhores saídas e soluções aos nossos clientes.

Estamos presentes na Cidade de São Paulo, na Grande São Paulo, em Brasília, em Fortaleza, na Bahia, em Minas Gerais, no Rio de Janeiro e em outros grandes centros do país.



CONTATOS

+55 (11) 4506-3115



+55 (11) 98790-0381



Av. Brigadeiro Faria Lima, 1.461, 4º andar, Cj 41
Jardim Paulistano, São Paulo/SP, CEP: 01452-002.

Rua Prof. Benedito Montenegro, 576, 2º andar, Sl
08, Faz. Morumbi, São Paulo/SP, CEP: 05657-240.

dra.gicelli@gmail.com
www.pitadasdedireito.com/jurídico
Instablog: @pitadasdedireito
Youtube: Pitadasdedireito
LindedIn: Gicelli Paixão